

30 CAI
sezione di amatrice
1995 - 2025

CaiAmatrice
Programma
2025



CaiAmatrice
Programma
2024



CaiAmatrice
Programma
2023



CaiAmatrice
Programma
2022



CaiAmatrice
Programma
2021



30 CAI
sezione di amatrice

1995 ★ 2025

2025



CLUB ALPINO ITALIANO
Sezione di AMATRICE

PROGRAMMA
ATTIVITÀ

1998

PROGRAMMA
ATTIVITÀ

1997

PROGRAMMA
ATTIVITÀ
1996



CLUB ALPINO ITALIANO
SEZIONE DI AMATRICE APS

1995

COMITATO PER LA COSTITUZIONE DELLA SEZIONE DEL CLUB ALPINO ITALIANO DI AMATRICA -

Al presidente della delegazione del CAI
Signor MARSELLA GIUSEPPE
Piazza, Venditti, 5
S O R A

Oggetto: costituzione nuova sezione CAI di Amatrice.

Egregio Signor Marsella, come da accordo telefonico le inviamo le fotocopie contenenti la firme delle persone che hanno sottoscritto la domanda per iscriversi quali soci ordinari al CAI onde poter costituire la nuova sezione di Amatrice.

Questa cittadina posta a circa 1000 metri, al centro del versante occidentale della catena dei monti della Laga, rappresenta il naturale punto di partenza delle escursioni su queste montagne.

A parere dei promotori, la costituzione di questa nuova sezione, verrebbe a diffondere meglio la presenza e le attività istituzionali del CAI in una zona di particolare interesse naturalistico storico culturale, entrata a far parte del Parco Nazionale del "GRAN SASSO - MONTI DELLA LAGA".

La informiamo inoltre, che una copia della presente è stata inviata alla sezione del CAI di Rieti, con la richiesta di inviare alla SV. un parere in merito all'oggetto.

In attesa delle decisioni in merito, rimaniamo a Sua disposizione per qualsiasi altra informazione e con l'occasione LE porgiamo distinti saluti.

Amatrice, 1 settembre 1995

Per I PROMOTORI

Marco SALVETTA
Giuseppe BACIGALUPO

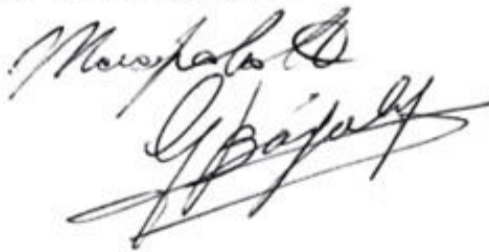

30 CAI
sezione di amatrice
1995 ★ 2025









IL CLUB ALPINO ITALIANO SEZIONE DI AMATRICE
 IN COLLABORAZIONE CON IL COMUNE DI AMATRICE
 PRESENTA IL PROGETTO PARTECIPATO

ALBERI MONUMENTALI DEL TERRITORIO DI AMATRICE

SABATO 04 GENNAIO 2014
ORE 16,00

POLO AGROALIMENTARE
 DEL PARCO NAZIONALE
 DEL GRAN SASSO E MONTI DELLA LAGA

WWW.CAIAMATRICE.IT
WWW.COMUNE.AMATRICE.RIETI.IT
WWW.AMATRICETURISMO.IT
WWW.GRANSASSOLAGAPARK.IT



Gennaio

	L	M	M	G	V	S	D
1			1	2	3	4	5
2	6	7	8	9	10	11	12
3	13	14	15	16	17	18	19
4	20	21	22	23	24	25	26
5	27	28	29	30	31		



30 CAI
sezione di amatrice
1995 ★ 2025

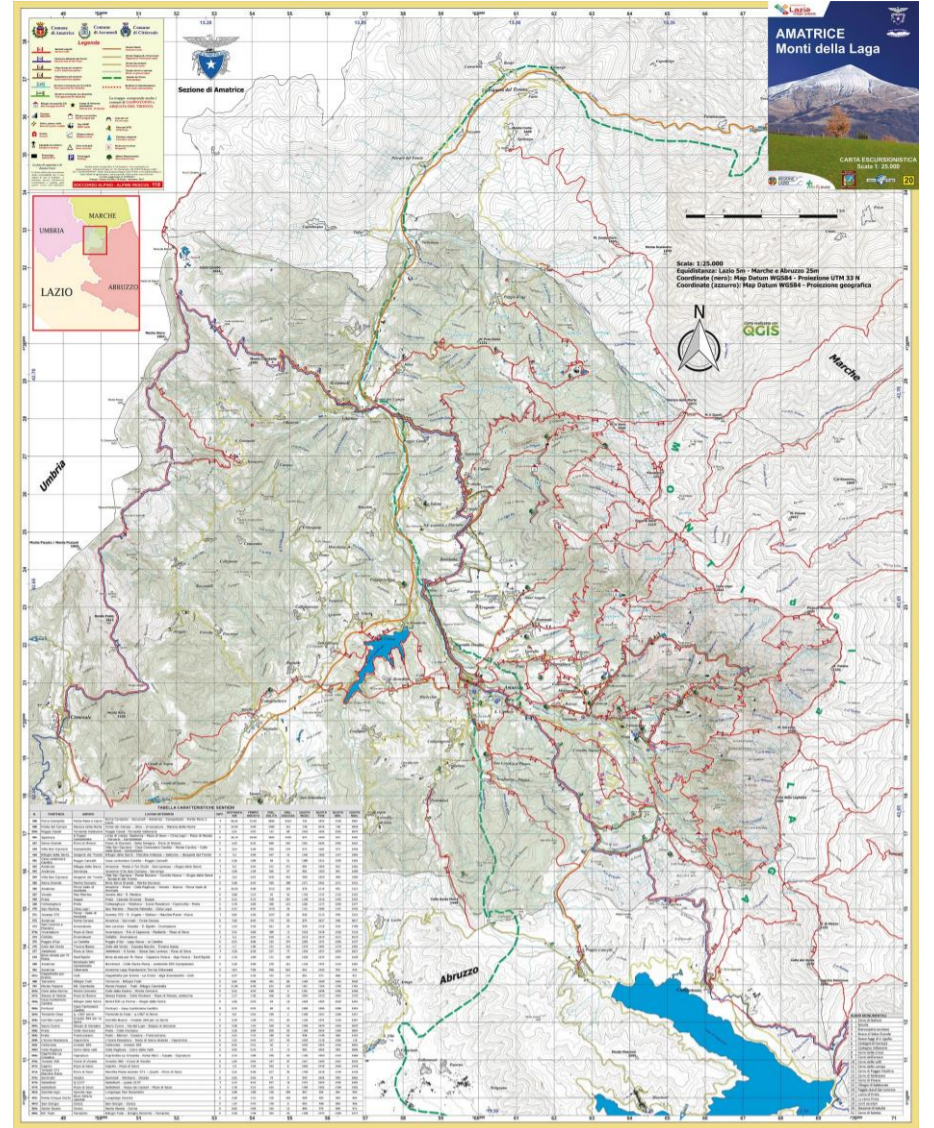

SALARIA
quattro regioni senza confini

Febbraio

CAI AMATRICE Percorso tematico n.3
SELVA GRANDE



	L	M	M	G	V	S	D
5						1	2
6	3	4	5	6	7	8	9
7	10	11	12	13	14	15	16
8	17	18	19	20	21	22	23
9	24	25	26	27	28		



**Tutti i Colori[®]
della Laga**

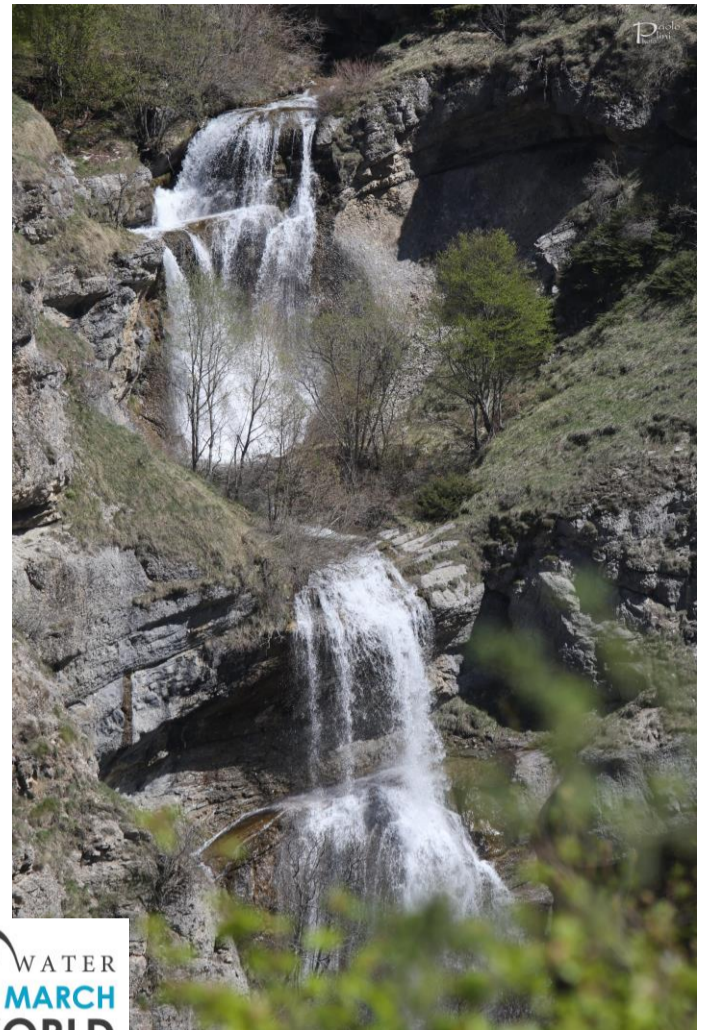

30 CAI
sezione di amatrice
1995 ★ 2025



2022 Groundwater



Marzo



	L	M	M	G	V	S	D
9						1	2
10	3	4	5	6	7	8	9
11	10	11	12	13	14	15	16
12	17	18	19	20	21	22	23
13	24	25	26	27	28	29	30
14	31						



30 CAI
sezione di amatrice
1995 ★ 2025

5 OTTOBRE 2024
CORSO DI IN-FORMAZIONE PER ACCOMPAGNATORI DI ESCURSIONISMO ADATTATO
RISERVATO AI SOCI IN POSSESSO DEL TESSERINO LH

SABATO 5 OTTOBRE

PROGRAMMA:
9:30 INIZIO ATTIVITÀ PRESSO LA CASA DELLA MONTAGNA
13:00 PRANZO
14:30 RIPRESA ATTIVITÀ
16:00 FINE ATTIVITÀ

POSSIBILITÀ DI PERNOTTO AD AMATRICE (A CURA DEI SINGOLI SOCI CAI DI OGNI SEZIONE)

PER INFO:
ANDREA SEBASTIANI: 3495230761

PER ISCRIZIONI:
SEGRETARIO@CAIAMATRICE.IT

NUMERO PARTECIPANTI:
40 PERSONE



Aprile

	L	M	M	G	V	S	D
14		1	2	3	4	5	6
15	7	8	9	10	11	12	13
16	14	15	16	17	18	19	20
17	21	22	23	24	25	26	27
18	28	29	30				

A SCUOLA CON IL CAI Angelica ♥
 I SENTIERI FANNO SCUOLA
 I.O. COSTEMIO - I.O. AMATRICE

PETER - SEZEMA - JACOPO - DAMIANO - NICOLA - NATALIA -
 ELISA - LYRA - GIADA - ANNA GIULIA - GIADA - MARTA -
 SARANTHA - ELENA - CHIARA - ALESSIA - LONAZZO - SIMONE - ANTONIO
 FUMICAN - LEONARDO MARIO
 MARIANNA - FRANCESCO MATTIA - DANIELA
 SOFIA BUCCI FRANK & F. MARCO
 VALERIO NICOLA ELIANO
 DAVIDE MORETTI
 MATTIA ZALONCO
 ANNA KONAROVA
 GIANFRANCO ZED A MATRICE TOMMASO
 AUGUSTO MARIA FILIPPO - VALERIA - ANGELA ANDELESA
 PERCINIA GAIA FEDERICA MASSIMA - EMMA - NOEMI
 ALBA GIADA ANASTASIA ♥ - SOFIA - MICHELLE
 LUDOVICA - ANGELICA - GRETA - MOLTA
 CLAUDIA GIULIA ALEXANDRA
 SPENSIO - FLAVIO - GIUSEPPE - FABRIZIO - ALBERTO - ANTONIO
 EUGENIO - MARCO - EMANUELE - GIAMLUCA - PIO - DIEGO - DIEGO
 JACOPO DIEGO
 SIMONE - LUDOVICAR - ELISA P. - GRAZIANA



30 CAI
 sezione di amatrice
 1995 ★ 2025



Maggio



	L	M	M	G	V	S	D
18				1	2	3	4
19	5	6	7	8	9	10	11
20	12	13	14	15	16	17	18
21	19	20	21	22	23	24	25
22	26	27	28	29	30	31	



300 CAI
sezione di amatrice
1995 ★ 2025



CLUB ALPINO ITALIANO SEZIONE DI AMATRICE APS | Club Alpino Italiano SEZIONE DI ANTRODOCO | T.A.M. | CAI CURSIONISMO

DOMENICA 23 GIUGNO

GIORNATA NAZIONALE DEL SENTIERO ITALIA

OLTRE 7.000KM DI GRANDE BELLEZZA

Escursione lungo il SICAI tappa O19 da TORRITA al Lago di SCANDARELLO
Intersezionale con il CAI ANTRODOCO

Una breve tappa che attraversa l'altopiano di Amatrice. Da TORRITA si raggiunge la frazione di Collegentile con sosta sotto il Monumentale Cerro dell'Amore e arrivo al Lago di SCANDARELLO, ricavato dalla diga alta 55m nel 1924

Difficoltà: E
Lunghezza percorso: 5,3km
Tempo di percorrenza: 1h 25'

Ore 09:00 Frazione TORRITA

Ore 12:30 LAGO DI SCANDARELLO evento

UNA GIORNATA SUL LAGO DI SCANDARELLO organizzata dal Lenza Club di Amatrice in occasione dei 100 anni della diga di SCANDARELLO con degustazione Amatriciana offerta dalla PRO LOCO di Amatrice

L'escursione è aperta ai soci CAI in regola con tesseramento. I non soci possono partecipare previo versamento di 8,40€ per la copertura assicurativa. Confermare la presenza entro le ore 15:00 di venerdì 21 giugno. Catia Clementi: 3382282101 Paolo Plini: 3396417557 Marco Salvetta: 3388347249 sito www.caiamatrice.it

Giugno

	L	M	M	G	V	S	D
22							1
23	2	3	4	5	6	7	8
24	9	10	11	12	13	14	15
25	16	17	18	19	20	21	22
26	23	24	25	26	27	28	29
27	30						



Luglio

	L	M	M	G	V	S	D
27		1	2	3	4	5	6
28	7	8	9	10	11	12	13
29	14	15	16	17	18	19	20
30	21	22	23	24	25	26	27
31	28	29	30	31			



SABATO 27 AGOSTO 2022

ESCURSIONE DELLA MEMORIA



DAL SACRO CUORE AL MONTE GORZANO

DURANTE L'ESCURSIONE LA SEZIONE CAI DI AMATRICE RIPRISTINERÀ LA TARGA IN RICORDO DELLE VITTIME DEL SISMA DEL 24 AGOSTO 2016 SULLA VETTA PIÙ ALTA DEL LAZIO. AL RITORNO SI TERRÀ LA CELEBRAZIONE EUCARISTICA CON DON LUIGI AQUILINI



PER LE SPECIFICHE FARE RIFERIMENTO ALLA SCHEDA TECNICA WWW.CAIAMATRICE.IT



CLUB ALPINO ITALIANO
SEZIONI DI AMATRICE
ASCOLI PICENO - MACERATA

RADUNO AG

ALPINISMO GIOVANILE

UNA MONTAGNA DI AMICIZIA

DAL TRENTA AGOSTO
AL PRIMO SETTEMBRE 2019

L'esperienza giovanile di Amatrice, Ascoli Piceno e Macerata ricomincia l'agosto con la riunione delle sezioni CAI di Gemonio, San Donà di Piave, Gortina, Pordenone, Parma e Reggio Emilia.

PROGRAMMA

Venerdì 30 agosto
ore 16:30 Arrivo ad Amatrice
Accoglienza presso la Scuola Trentino
Merenda di benvenuto e saluti istituzionali
ore 20:00 Cena ascolana
ore 22:00 Osservazione del cielo con l'astrofisica

Sabato 31 agosto
ore 08:00 Colazione
ore 09:00 Escursione da Madonna delle Coste ai Pantani di Accumoli (E)
pranzo al sacco.
ore 17:00 Rientro ad Amatrice
Giochi e attività
ore 20:00 Cena amatriciana
ore 22:00 Giochi e passeggiata per Amatrice

Domenica 1 settembre
ore 08:00 Colazione
ore 09:00 Escursione da Configno all'Oasi Oriente Terme (T)
pranzo al sacco.
Nel pomeriggio rientro ad Amatrice
Omaggio al monumento alle vittime del sisma
Visita al Plastico di Amatrice e alla Casa della Montagna.
Merenda, brindisi e saluti finali.

I partecipanti devono essere soci CAI. Registi e accompagnatori saranno pagati presso la sede della Scuola Trentino e in loco. Referenti: Carlo Cipriani 3382282191, Francesca Ercoli 3383542191, Paola Cristofari 33027778

Si ringraziano i Gruppi regionali CAI Marche e Lazio, il gruppo ARA di Amatrice, l'Ente Parco dei Sibillini, la Fratelli Copatani, i supermercati Tighe e Simpat di Amatrice, il BNL di S. Benedetto del Tronto, il Comune di Ancona, la Banca di Castelbolognese sul Tevere e quanti hanno collaborato all'organizzazione della manifestazione.

Per maggiori informazioni collegarsi alle pagine fb ed ai siti internet delle sezioni di Amatrice, Ascoli Piceno e Macerata.

BIM TRONIO **DECATHLON** **nefea**

30 CAI
sezione di amatrice
1995 ★ 2025

Agosto

	L	M	M	G	V	S	D
31					1	2	3
32	4	5	6	7	8	9	10
33	11	12	13	14	15	16	17
34	18	19	20	21	22	23	24
35	25	26	27	28	29	30	31

DOMENICA 11 AGOSTO 2024

PANE E CIOCCOLATA
ESCURSIONE PER FAMIGLIE

NATUR CULTURA CIOCCOLATA Giochi

FESTA della MADONNA DELLE GRAZIE
Santuario dell'ICONA PASSATORA





 sezione di amatrice

 1995 ★ 2025



Settembre

	L	M	M	G	V	S	D
36	1	2	3	4	5	6	7
37	8	9	10	11	12	13	14
38	15	16	17	18	19	20	21
39	22	23	24	25	26	27	28
40	29	30					

1998



Tutti i Colori della Laga  Club Alpino Italiano SEZIONE DI AMATRICE 

Federico Tosti | 1898-2001

Me chiamo Federico!

Poesie, immagini, ricordi e testimonianze a 125 anni dalla nascita *Federico Tosti*

Alpinista e guida alpina, scrittore e poeta in lingua e in romanesco

21 ottobre 2023
Sala polifunzionale "ACCUPOLI" - Accumoli (Rieti)
ore 15:30 Letture, Memorie e Canti di montagna con il Coro CAI Perugia "Colle del Sole"
ore 19:00 Merenda con prodotti locali presso Agriturismo Grisciano

22 ottobre 2023
Terracina (Rieti)
ore 10:00 Intitolazione del sentiero CAI Amatrice 390
Escursione al Rifugio Tosti
ore 12:30 Pranzo al sacco
ore 15:30 Rientro

"Non mi chiedete chi sono né donde vengo chiedetemi. Io sono Nessuno e vengo dal Nulla. Maestra mi fu la Natura: per me la foresta fu culla: la fonte mi spense l'arsura: la siepe saziò la mia fame: mio letto fu spesso lo strame di tepida stalla! Io vengo dal Nulla. Il mio passo che ignora le scioche incertezze mi porta, placato, nel Nulla!"

maggiori info www.caiamatrice.it/me-chiamo-federico/

con il patrocinio di:



30 CAI
sezione di amatrice
1995 ★ 2025

Ottobre

	L	M	M	G	V	S	D
40			1	2	3	4	5
41	6	7	8	9	10	11	12
42	13	14	15	16	17	18	19
43	20	21	22	23	24	25	26
44	27	28	29	30	31		



10.XI.1996



30 CAI
sezione di Amatrice
1995 ★ 2025



ISTITUTO OMNICOMPRESIVO DI AMATRICE
SEZIONE CAI AMATRICE
COMUNE DI AMATRICE

Giornata Nazionale degli ALBERI

Venerdì 21 novembre 2014

Ore 8.00 Cappella Della Scuola
messa a dimora di 3 betulle (fornite dal CORPO FORESTALE DELLO STATO) e un agrifoglio in ricordo del prof. PAOLO MARTINI e CLAUDIO SULPIZI

Ore 11.00 canti, poesie disegni a tema a cura degli alunni dell'infanzia, primaria e secondaria di I grado

Ore 12.00 Parco Don Minozzi e Giardino degli alberi

"ABBRACCIA UN ALBERO"

Tutti gli alunni abbracceranno gli alberi quale gesto simbolico di protezione e rispetto verso i verdi custodi della vita sulla terra. Un abbraccio simultaneo, proposto dal CAI e Legambiente, che da nord a sud coinvolgerà l'Italia intera.

www.caiamatrice.it



Novembre

	L	M	M	G	V	S	D
44						1	2
45	3	4	5	6	7	8	9
46	10	11	12	13	14	15	16
47	17	18	19	20	21	22	23
48	24	25	26	27	28	29	30





30 CAI
sezione di amatrice
1995 ★ 2025



CLUB ALPINO ITALIANO
SEZIONE DI AMATRICE
 

11 DICEMBRE 2023

GIORNATA INTERNAZIONALE DELLA MONTAGNA
PREMIO DI LAUREA ANDREA TOMEI

AMATRICE - AUDITORIUM DELLA LAGA ORE 10.00

SALUTI
 Marco SALVETTA - Presidente CAI Amatrice
 Giorgio CORTELLESI - Sindaco di Amatrice
 Ilo BERNI - Vicepresidente GR CAI Lazio
 Antonio DI GROTTOLE - Commissione Centrale TAM
 Annamaria RENZI - Dirigente Scolastico I. O. Sergio Marchionne di Amatrice

INTERVENTI
 Giancarlo TONDI - CAI AMATRICE "TUTTI I COLORI DELLA LAGA"
 Roberto RUGGERI - Dipartimento DAFNE Università della TUSCIA
 Mario CONTARINI - Scienze della MONTAGNA Università della TUSCIA

PREMIO DI LAUREA ANDREA TOMEI 6a edizione
 Angela LO MONACO - Dipartimento DAFNE Università della TUSCIA

PRESENTAZIONE TESI DI LAUREA E PREMIAZIONE DEI VINCITORI









Dicembre

	L	M	M	G	V	S	D
49	1	2	3	4	5	6	7
50	8	9	10	11	12	13	14
51	15	16	17	18	19	20	21
52	22	23	24	25	26	27	28
1	29	30	31				



300 CAI

sezione di amatrice

1995 ★ 2025

